freiwillige feuerwehr lennestadt
ein team. für dich.

Löscheinheit Saalhausen

Lfd. Nr.	Datum	Uhrzeit	Ort
2020 / 004	23.02.2020	14:08	Gleierbrück

Fahrzeuge der Einheiten

Löschgruppe Saalhausen	Löschgruppe Meggen (RW)
Polizei 4 X	Rettungshubschrauber
RTW / NEF	RTW - DRK
Wehrleitung	RWE

Meldung:

TH 2 - Y - Verkehrsunfall - PKW auf Dach

Kurzbericht:

1 x Befreiung / 3 x beteiligten Betreuung / Tragehilfe / 2 x Brandschutz / auslaufende Betriebsstoffe aufgefangen.

Bilder

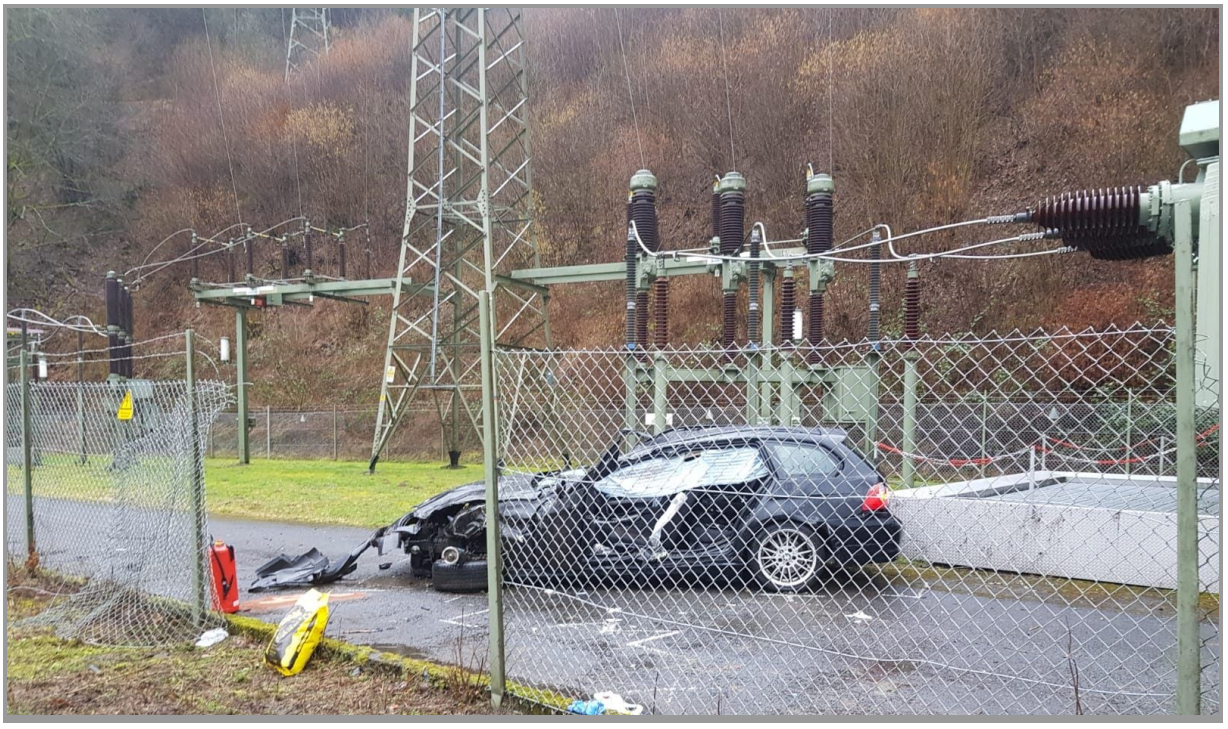

Notruf
112
europaweit
D-HDE
TARZT
ADAC

Deutsches
Rotes
Kreuz
OE RK 483

FEUERWEHR
ENNESTADT